

NOTA: Plano sujeto a posibles modificaciones en el trámite de Licencia y desarrollo técnico; el mobiliario se representa sólo a título orientativo.

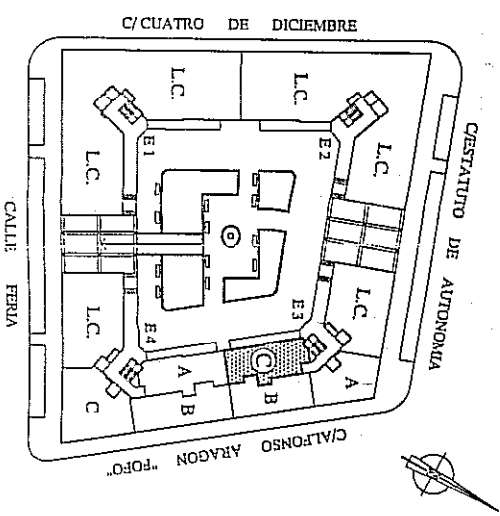

# RESIDENCIAL TORRE-AMUEDO

## ECUA (SEVILLA)

VIVIENDA TIPO C. PLANTA BAJA

NUCLEO ESCALERA	SUP. UTIL (m <sup>2</sup> )	SUP. CONSTRUIDA (m <sup>2</sup> )	BASE P.P. ZONAS COM.	TOTAL
3	60.51	69.46	7.83	77.29

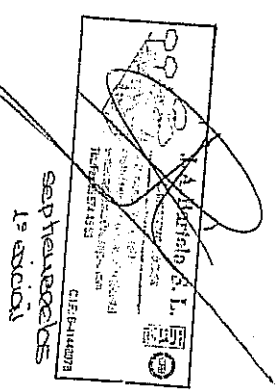

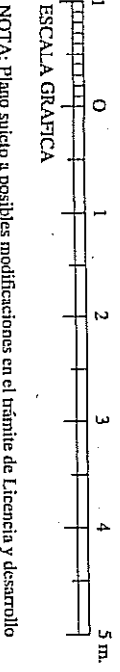
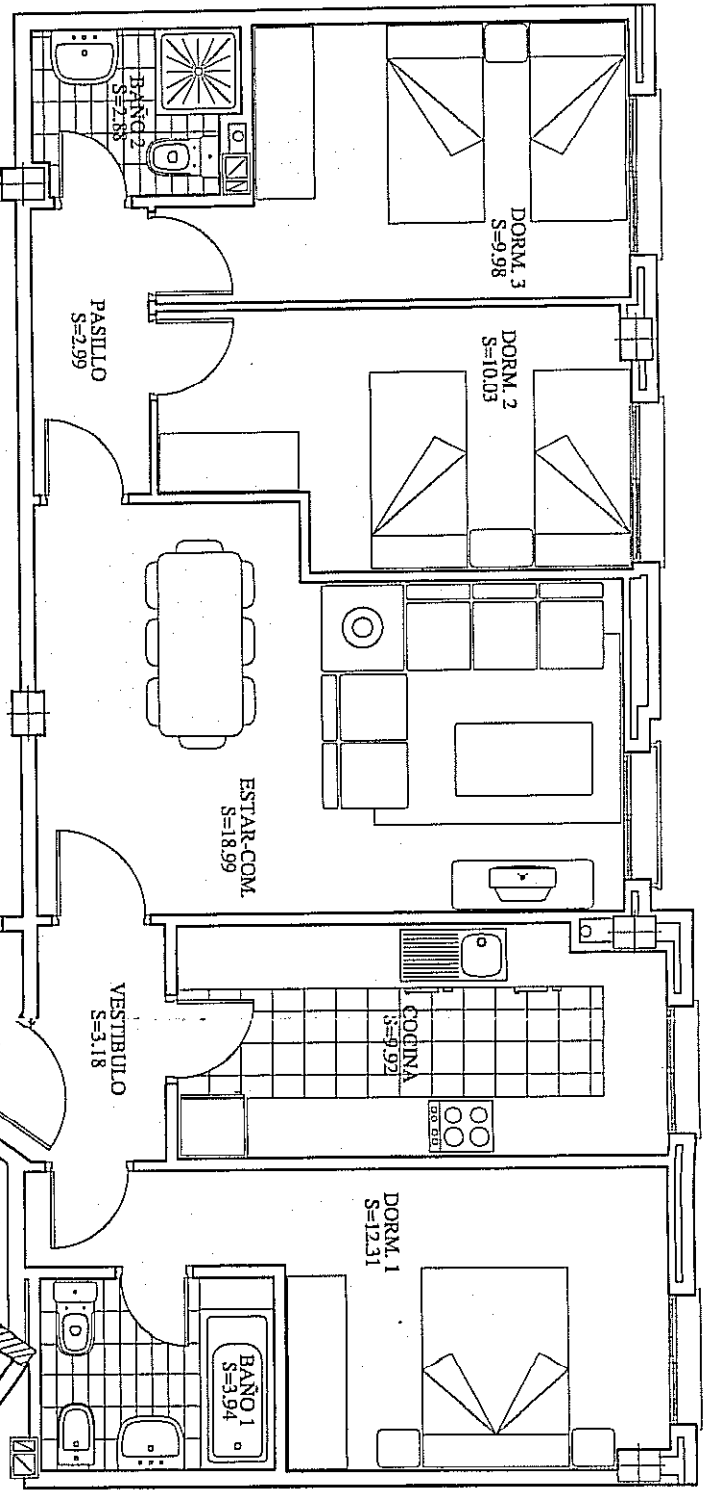

NOTA: Plano sujeto a posibles modificaciones en el trámite de Licencia y desarrollo técnico; el mobiliario se representa sólo a título orientativo.

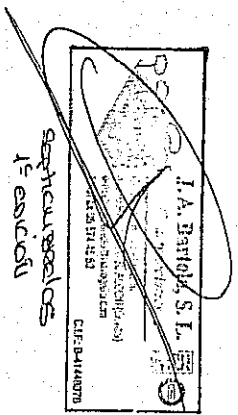
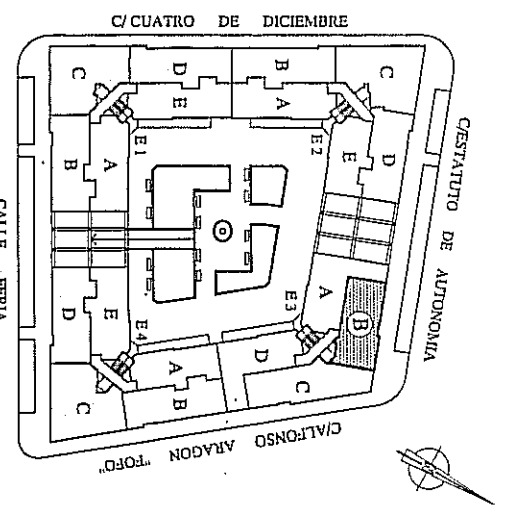
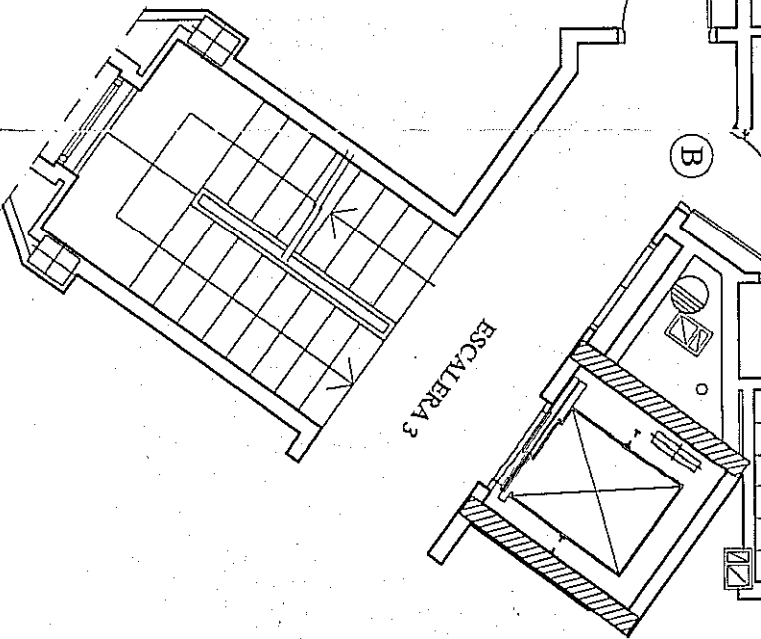

**RESIDENCIAL TORRE-AMUEDO**  
EQUIA (SEVILLA)

VIVIENDA TIPO B: PLANTAS 1, 2 Y 3

NUCLEO	SUP. ÚTIL (m <sup>2</sup> )	SUP. CONSTRUIDA (m <sup>2</sup> )	BASE	P.P. ZONAS COM.	TOTAL
ESCALERA	74.22	83.97	9.47		93.44
3					

CONSTRUCCIONES I.A. BARTOLO, S.L.

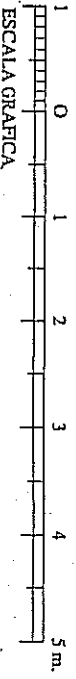
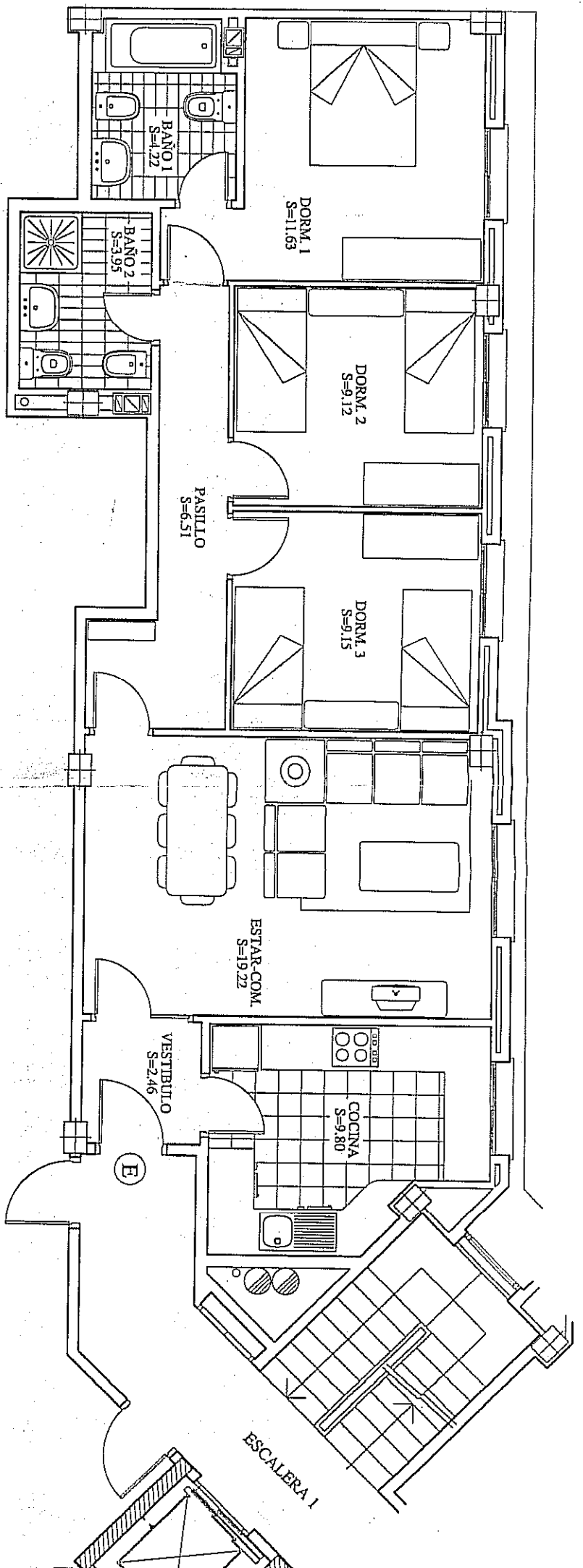

NOTA: Plano sujeto a posibles modificaciones en el trámite de Licencia y desarrollo técnico, el mobiliario se representa sólo a título orientativo.

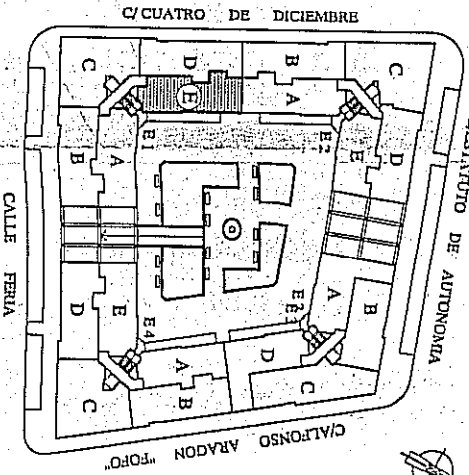

**J.A. Bartolo, S.L.**  
 C/ CALLE DE ARAGON "TORFO" 10  
 41013 SEVILLA  
 T. 954 44 433  
 F. 954 44 434  
 C.I.F. B41877010

**RESIDENCIAL TORRE-AMUJEDO**  
 ECDA (SEVILLA)

VIVIENDA TIPO E: PLANTAS 1, 2 Y 3

NUCLEO ESCALERA	SUP. UTIL (m <sup>2</sup> )	BASE	SUP. CONSTRUIDA (m <sup>2</sup> )	P.P. ZONAS COM. TOTAL	TOTAL
1	76.06	86.75	9.29		96.04

CONSTRUCCIONES J.A. BARTOLO, S.L.

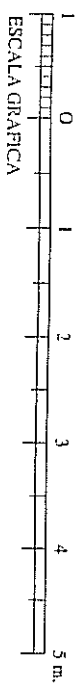
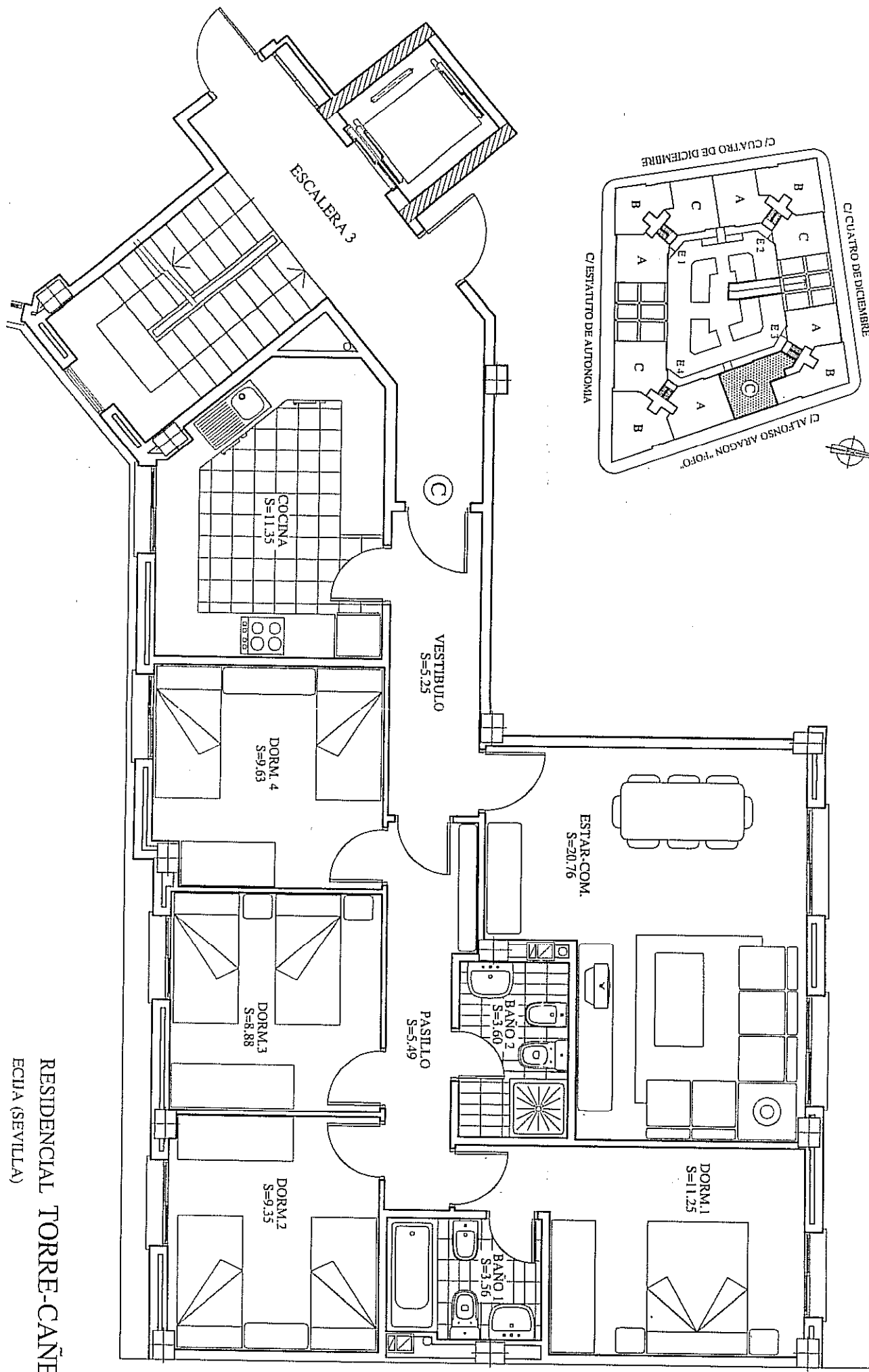
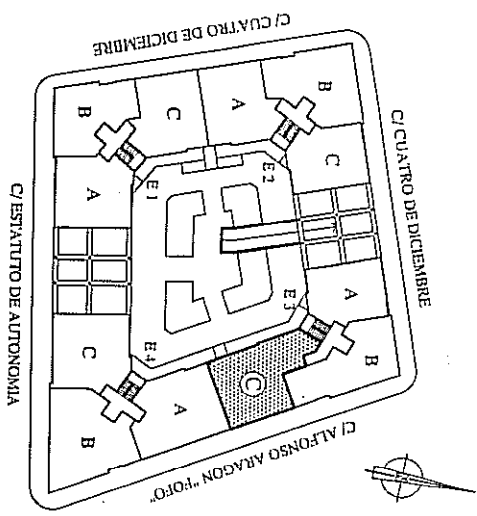

NOTA: Plano sujeto a posibles modificaciones en el trámite de Licencia y desarrollo técnico; el mobiliario se representa sólo a título orientativo.

**RESIDENCIAL TORRE-CañEDO**  
 ECIA (SEVILLA)

VIVIENDA TIPO C: PLANTAS 1, 2 Y 3

NUCLEO	SUP. ÚTIL	SUP. CONSTRUIDA (m <sup>2</sup> )
ESCALERA	(m <sup>2</sup> )	BASE P.P. ZONAS COM.
3	89,12	102,05
		13,80
		TOTAL
		115,85

CONSTRUCCIONES J.A. BARTOLO, S.